



6月13日(金) 校内発表
6月14日(土) 一般公開

文化系部活動ステージ発表
クラス発表・文化系部活動発表
9時から14時30分まで

広島市立舟入高等学校

ごあいさつ

校長 西 巖弘

舟入祭は、生徒一人ひとりの学びと個性が彩る、年に一度の大切な行事です。校訓「おのれに徹して人のために生きよう」のもと、舟入からの「舟出」をテーマに、舟入高校にとっての文化とは何かを仲間とともに問い、考え、表現してきた成果が随所に詰まっています。真剣に、そして楽しみながら準備を重ねた姿は、舟入の文化そのもの。企画や展示の一つひとつに、知性へのまなざしと発想力、そして他者への思いやりが息づいています。来場の皆様には、その舟入高校の持つ温かな知の空気を、存分に感じ取っていただければ幸いです。平和と未来を見つめ、問い続ける舟入生の姿にどうぞご期待ください。

文化委員長 井上和月

私たち生徒会が舟入祭の準備に着手したのは、去年の7月頃でした。前年度の舟入祭を超えようと努力する中で、思うようにできない自分に嫌気が差したり、何度も涙を流しましたが、「この舟入祭を良いものにしたい」という気持ちが最後まで原動力になってくれました。

舟入生にとっても、舟入祭を通して、周りの気持ちを尊重しながら協力したことや、困難に立ち向かった経験は、確かな成長につながったはずです。私は、この舟入祭が、生徒たちにとって新たな舟出となる行事であってほしいと願っています。ご来場の皆様には、この日のために積み重ねてきた舟入生の思いと、私たちの成長の証を見届けていただけたら幸いです。

お 願 い

〈一般公開日時について〉

一般公開日時は6月14日(土)9:00から14:30までです。

食堂のご利用も可能です。営業時間は11:30から13:00までです。

〈ごみの分別について〉

分別は可燃ごみ、不燃ごみ、ペットボトル(ラベルをはがして不燃ごみへ、キャップは専用ボックスへ)の3種類です。ごみの分別にご協力ください。

ごみ箱は各階のエレベーターホールに設置しています。

〈食品販売について〉

食品販売を行う部活動の販売券は、**アトリウムの本部横テント**でのみご購入いただけます。原則払い戻しはできません。

・販売券販売時間 JRC部 9:00~ 茶道部 9:00~

・食品販売時間 JRC部 9:30~13:45 茶道部 9:30~13:25

※購入した食品はその場でお召し上がりください。食べ歩きはご遠慮ください。

インフォメーション



2階生徒会室がインフォメーションとなっております。

落とし物や迷子、その他お困りごとがございましたら、こちらまでお越しく下さい。

来場者対象アンケート実施中!
ぜひご協力をお願いいたします。

リーフレット表紙:西岡沙恵
リーフレット編集:米田悠花

文化系部活動発表一覧

1. 展示発表

部活動	発表場所
美術部	1F 総合展示ホール・エレベーターホール
書道部	1F 総合展示ホール・エレベーターホール
華道部	1F 総合展示ホール
新聞文芸部	1F エレベーターホール
音楽部	1F 中庭(※雨天時3Fテラス)
写真部	2F エレベーターホール
漫画研究部	2F 総合演習室2
ESS部	3F セミナールーム2
電子工学部	3F セミナールーム3
JRC部	4F 402号室
茶道部	1F 舟友館

2. 食品販売

部活動	販売品目
JRC部	焼き菓子など
茶道部	お茶席(抹茶+おまんじゅう)

3. その他

その他	発表場所
千田保育園	2F 総合演習室1
舟入・市女同窓会	1F アトリウム入口
PTA	2F 総合実習室
食品販売 販売券売り場	1F アトリウム入口

4. ステージ等発表タイムテーブル

食品販売券の購入はアトリウムまで
お越しください

	アカシヤホール	中庭	体育館	402号室(JRC部)	舟友館(茶道部)
9:00					
9:30	9:15~10:15 軽音楽部				
10:00				9:30~10:45 食品販売①	9:30~9:55 第1席
10:30	10:25~10:45 放送部	10:30~11:00 音楽部			10:00~10:25 第2席
11:00	10:55~11:55 演劇部		11:00~11:30 書道部	11:00~12:15 食品販売②	10:30~10:55 第3席
11:30					11:00~11:25 第4席
12:00	12:05~12:20 バトントワリング部				11:30~11:55 第5席
12:30					12:00~12:25 第6席
13:00				12:30~13:45 食品販売③	12:30~12:55 第7席
13:30	13:10~13:30 箏曲部	13:00~13:30 音楽部			13:00~13:25 第8席
14:00	13:50~14:30 吹奏楽部				
14:30					

クラス発表一覧

クラス	発表場所	発表名	クラス	発表場所	発表名	クラス	発表場所	発表名
1年1組	5F 501	MEGA盛!タイム撮りっぱー	2年1組	3F 301	VS DEMON	3年1組	2F 201	類似マンション
1年2組	5F 502	ダンボールーム	2年2組	3F 302	内臓ツアー	3年2組	1F 101	聡藏庵
1年3組	5F 503	お映え屋敷～青春を切り取れ～	2年3組	3F 303	ぶちぬけいわさの森	3年3組	1F 106	小城と賢人、永遠にすれ違う恋。
1年4組	5F 504	運命の選択-舟入格付けチェック	2年4組	3F 304	コ。珈琲カップの運動について	3年4組	2F 204	204号室は存在しません。
1年5組	5F 505	舟ネタリウム	2年5組	4F 403	オフラインカジノ	3年5組	1F 102	ラストチャンス 監獄からの脱出
1年6組	5F 507	解明の先、消えぬ影	2年6組	4F 404	しゅんくんの遊び場	3年6組	1F 103	わななきトロッコ～洞窟探検～
1年7組	5F 508	「舟入生すぎるよ展」	2年7組	4F 405	VSをかし～趣きあり～	3年7組	1F 104	THATあれが見えたら終わり
1年8組	5F 509	5階のフォトデレラ	2年8組	4F 406	YOUはいかなる人生へ	3年8組	2F 202	気配斬り～パンと親識～

校内案内図

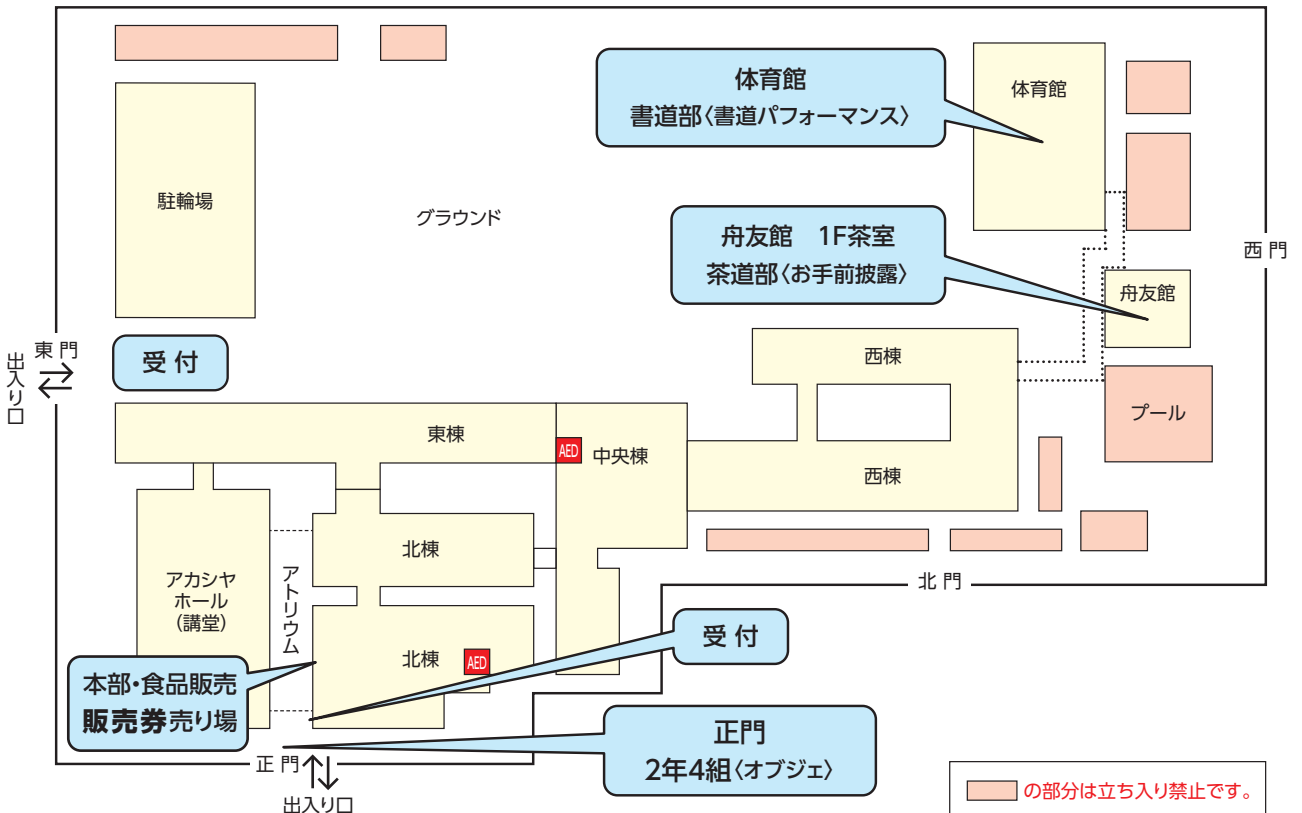

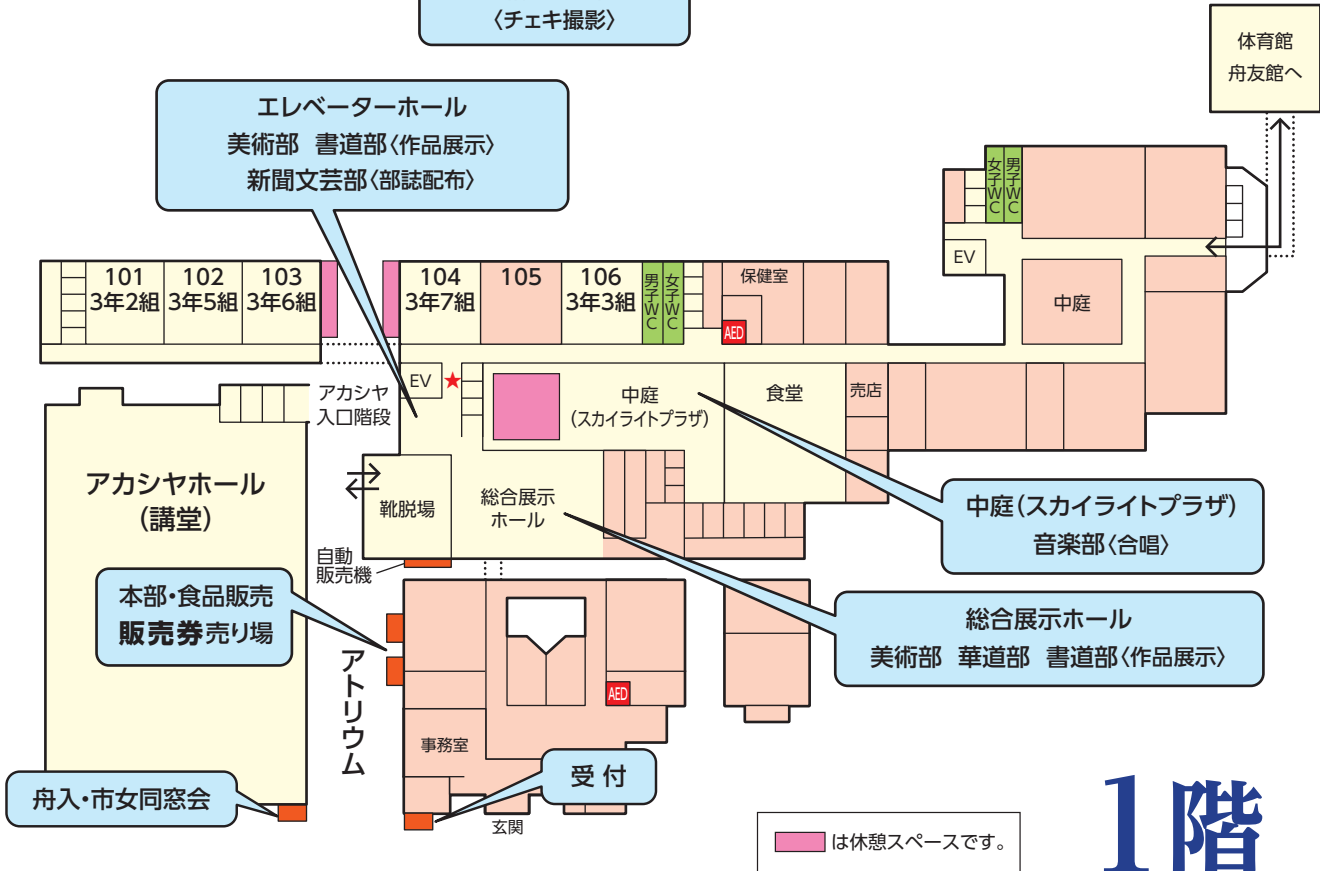
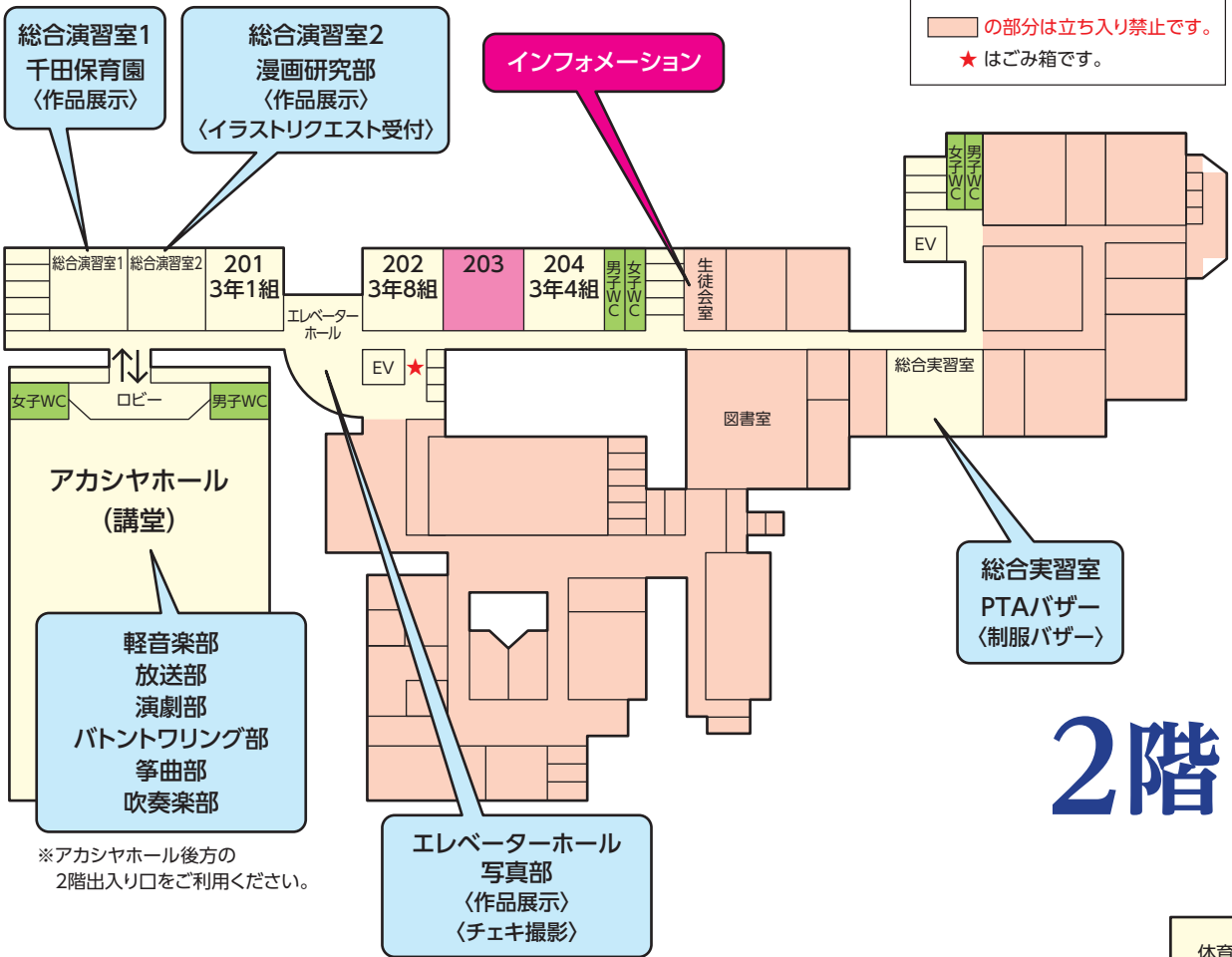

501 1年1組	502 1年2組	503 1年3組	504 1年4組	505 1年5組			男子WC	女子WC
-------------	-------------	-------------	-------------	-------------	--	--	------	------

の部分は立ち入り禁止です。
★ はごみ箱です。

5階

EV ★		
男子WC		
女子WC		
507 1年6組	508 1年7組	509 1年8組

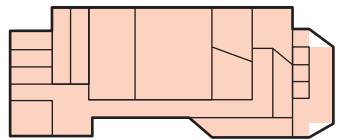

	402	403 2年5組	404 2年6組	405 2年7組	406 2年8組		男子WC	女子WC
--	-----	-------------	-------------	-------------	-------------	--	------	------

402
JRC部〈食品販売〉

EV ★		
男子WC		
女子WC		

4階

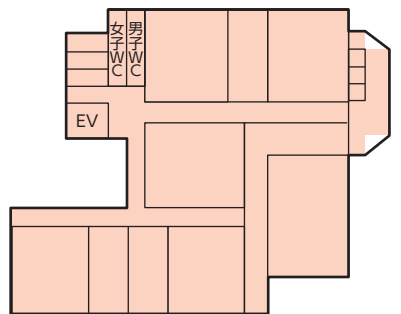

301 2年1組	302 2年2組	303 2年3組	304 2年4組	セミナー ルーム2	セミナー ルーム3		男子WC	女子WC
-------------	-------------	-------------	-------------	--------------	--------------	--	------	------

セミナールーム3
電子工学部
〈ゲーム体験・作品展示〉

セミナールーム2
ESS部〈ゲーム体験〉

※雨天時 3階テラス
音楽部〈合唱〉

EV ★		
------	--	--

3階